



IMS(イムス)グループ 医療法人 三愛会

埼玉みさと総合リハビリテーション病院

Saitama Misato Rehabilitation

病院のご案内



オーダーメイドのリハビリ
あなたの社会復帰を実現します。

病院の理念・基本方針

理念

幸せ・満足に貢献する病院

方針

高度な医療・看護・リハビリテーションの知識を高め実践します。

チームアプローチに基づいた医療を提供します。

早期の患者さまの社会復帰を目指します。

院長あいさつ

日本は世界一の長寿国です。その一方で人口は減少し始めており、ゆがんだ年齢構成になっています。この高齢化社会にあって典型的な急性期疾患は減少し、肺炎・骨折・脳血管疾患など繰り返すことの多い病気が増加しています。このため在宅復帰を目標とした回復期リハビリテーション病院のニーズが増えています。

当院は2003年より175床のリハビリテーション専門病院としてスタートしました。現在はリハビリテーション学会の専門医・指導医を含む各科の医師、130名以上のセラピストなど豊富な人材と明るく広い病棟施設により安心して充実したリハビリテーションを365日提供させていただいております。

当院は、これからも一歩先を行くスマートな病院を目指し、努力してまいります。



困難にぶつかっても、
弾力的にしなやかに回復し、乗り越える力

院長 熊澤 健一

病院概要

• 理事長	-----	中村 哲也
• 法人設立	-----	1976年
• 病院開設	-----	2003年4月
• 院長	-----	熊澤 健一
• 病床数	-----	回復期リハビリテーション病棟:175床
• 診療科目	-----	リハビリテーション科、内科、神経内科
• 施設基準	-----	回復期リハビリテーション病棟入院料 I
• 医療設備	-----	マルチスライスCTスキャン(シーメンス社製) X線テレビ診断装置(VF)

併設施設

- 総合介護センター
 - 通所リハビリテーション、訪問リハビリテーション、居宅介護支援事業所
- みさとロイヤル定期巡回・随時対応型訪問介護看護ステーション
- 三郷市地域包括支援センターしんわ

患者さまの権利

当院では、理念と基本方針に基づき、患者さまの権利を尊重いたします。

1. 患者さまは、差別されることなく、良質で最善な医療を公平に受ける権利があります。
2. 患者さまは、ご自身の病気や治療について十分な説明を受ける権利があります。
3. 患者さまは、ご自身が治療方針を選択し、また予想される結果に関する情報を得る権利があります。
4. 患者さまは、治療方針を決定するために、他の医師の意見(セカンドオピニオン)を求める権利があります。
5. 患者さまは、ご自身の医療の内容を知る権利があります。
6. 患者さまは、個人情報及びプライバシー保護を求める権利があります。

入院対象の患者さま

回復期リハビリテーション病棟は、脳血管障害、脳神経疾患、大腿骨頸部骨折などの外科的術後、廃用症候群などの患者さまが対象となります。

当院の機能と役割



当院の関連施設

- *外来(診療・リハビリテーション)
- *訪問看護・訪問リハビリテーション
- *通所リハビリテーション
- *定期巡回・随時対応型訪問介護看護
- *三郷市地域包括支援センターしんわ
- *埼玉みさと総合リハビリテーション病院指定居宅介護支援事業所

チーム医療で治療とリハビリをサポート

住みなれた地域で暮らすために

医師

専門的な知識により、患者さまに対して医学的な治療や管理を行います。

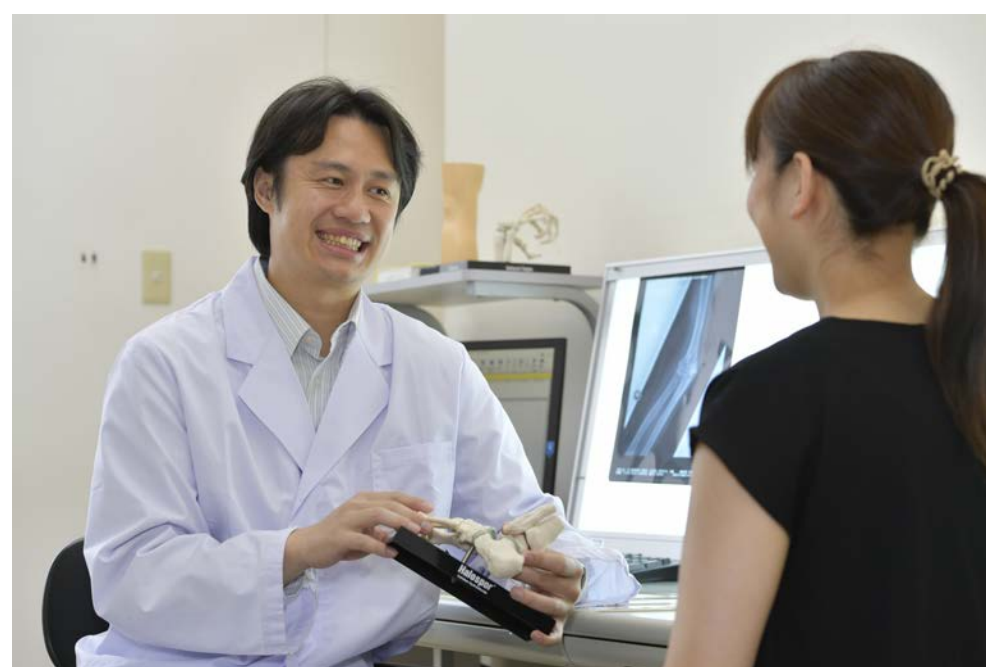

看護職員

患者さまやご家族に寄り添い、他職種と協力して、患者さまの自立に向けて心のこもった看護を提供します。

介護職員

回復期病棟では、生活面のすべてがリハビリと考え、患者さまの一番近くで入院生活を支えます。



ソーシャルワーカー

患者さまやご家族の病気に伴う経済的、社会的、心理的な心配事や不安について相談をお受けします。



薬剤師

患者さまの薬の調整および管理を行います。また、薬に対する質問をお受けし、服用方法や注意点の説明を実施します。



医師・看護師・リハビリテーションスタッフ・薬剤師・管理栄養士・
歯科衛生士などの多職種がチームとなり協力して、患者さまの
自立に向け積極的なケアに取り組んでいます。

理学療法士

各種運動療法を行い、生活機能向上を
サポートします。



作業療法士

その人らしい自立した生活を実現する
ため、心と身体をサポートします。



言語聴覚士

ゆったりとした環境で、コミュニケーション
能力と食べる機能の改善をサポート
します。



管理栄養士

患者さまの病態改善に貢献できるよう
栄養指導や、食事提供を行っています。

歯科衛生士

患者さまへ専門的な口腔ケア、そしやく・
噛み合わせの評価などを行いながら
患者さまのサポートをします。



設備紹介

食堂/ダイニング



居室

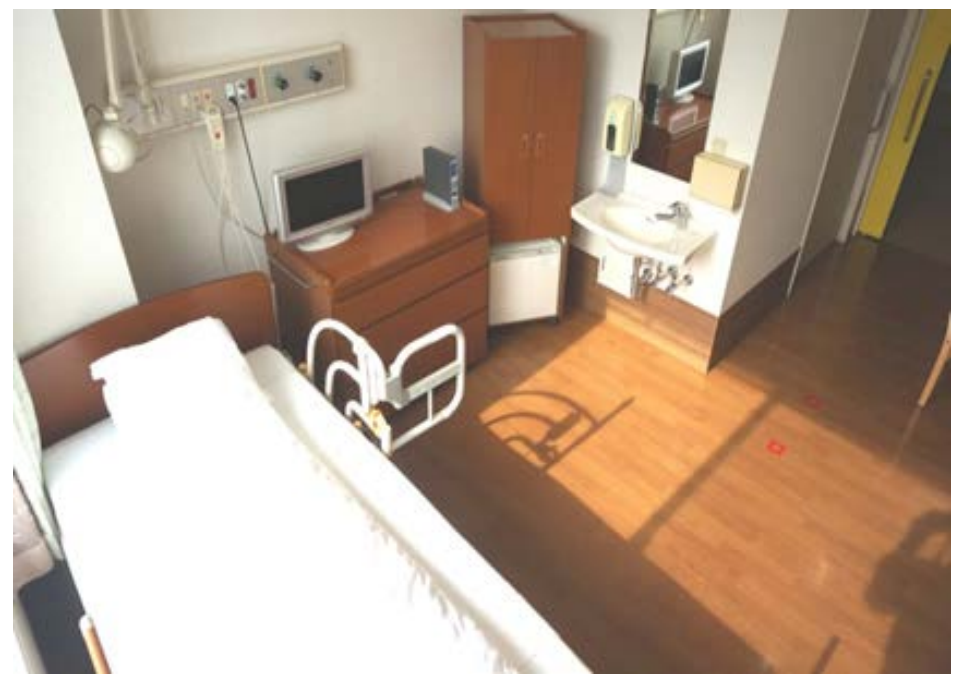

浴室



フロアガイド

1階

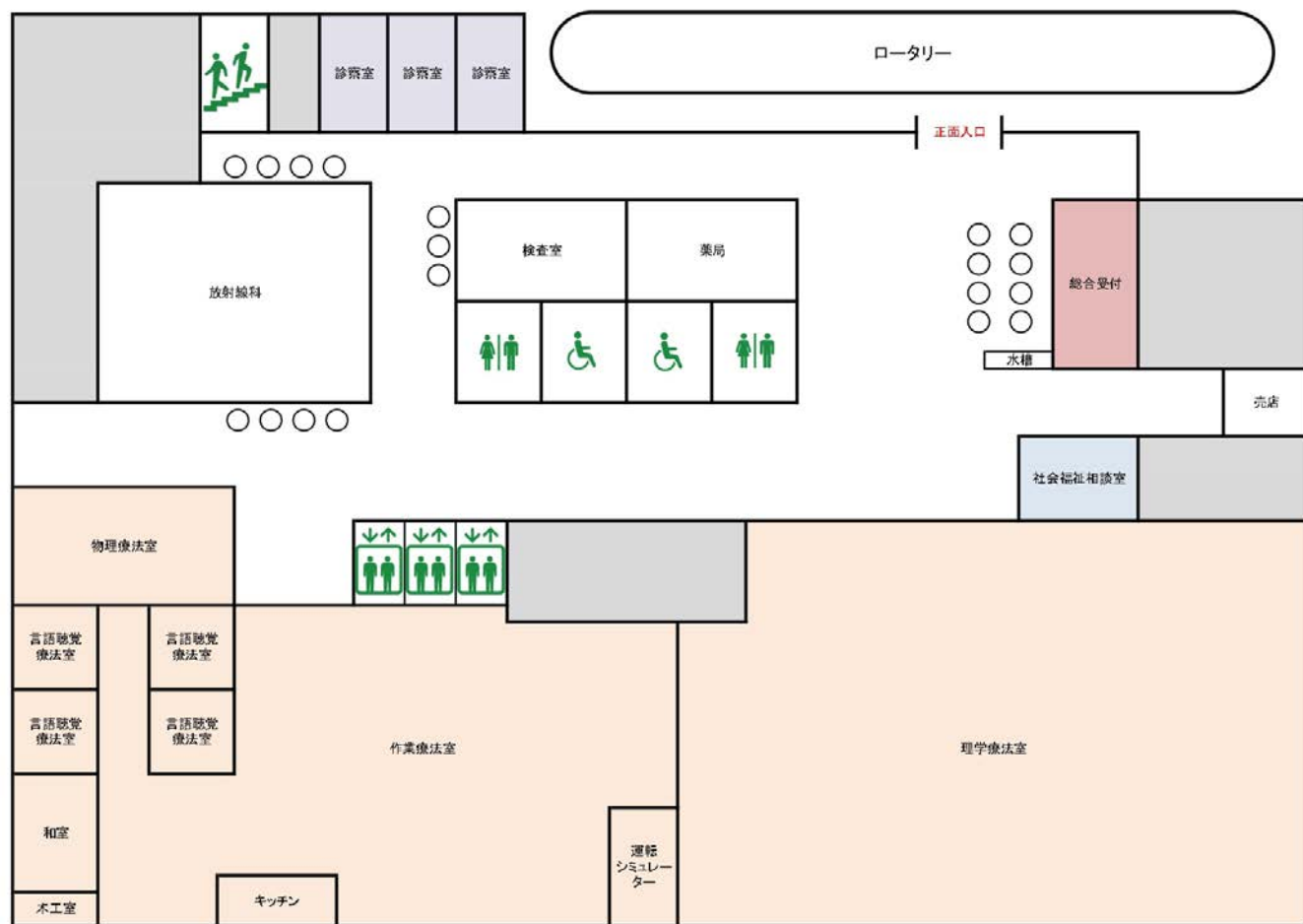

リハビリ室



受付/屋外訓練場



2階

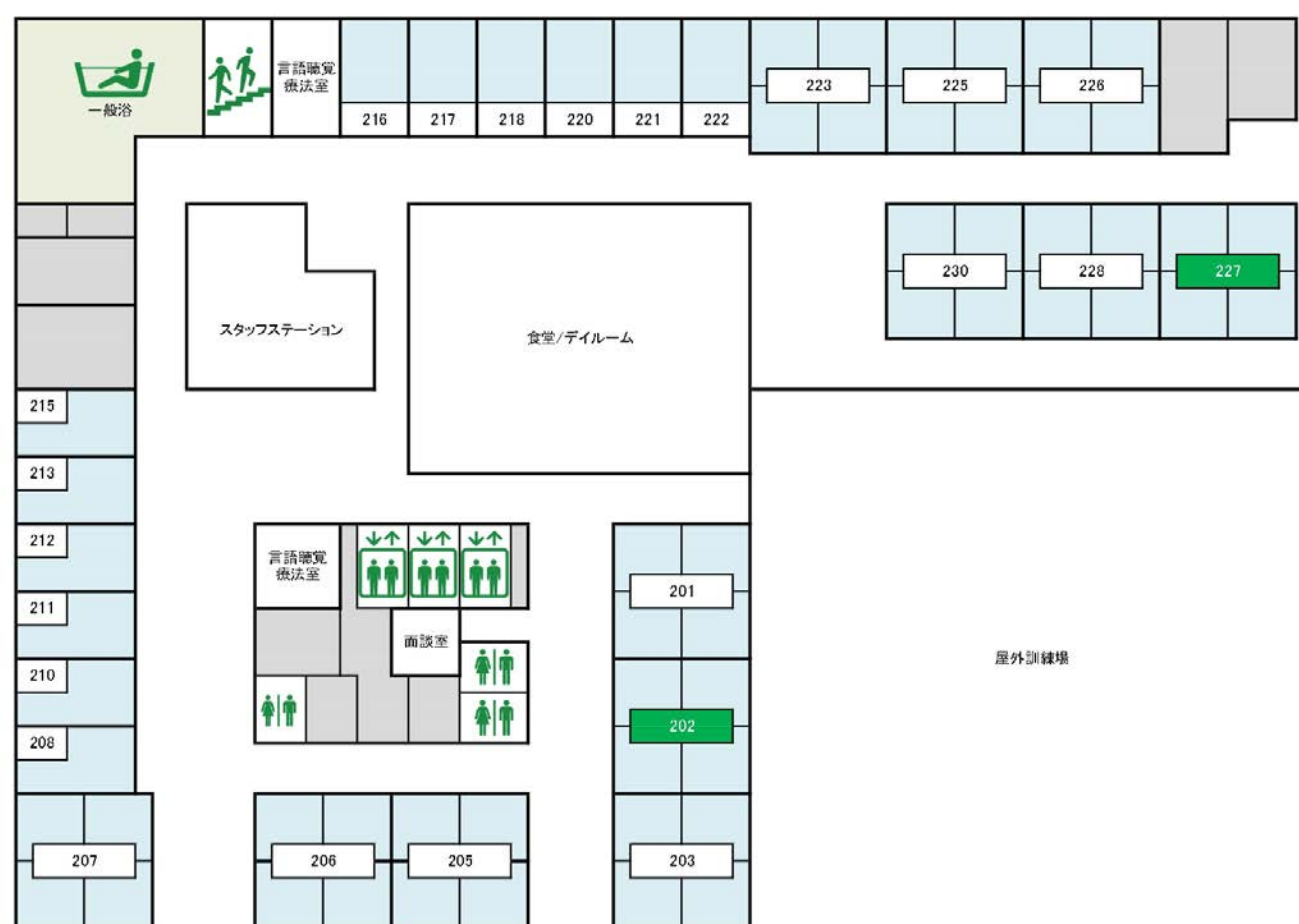

3階



4階

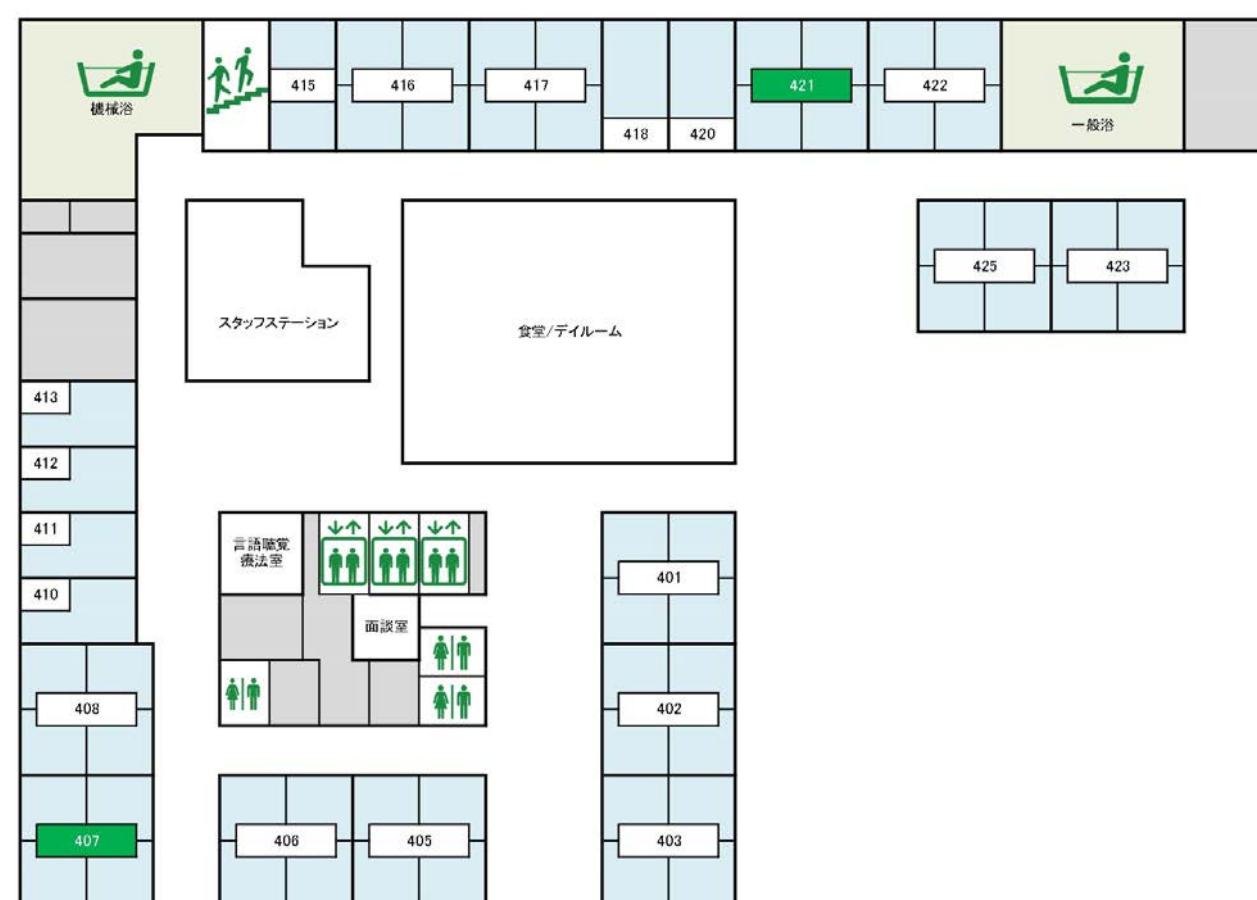

当院では、患者さまが入院生活を快適に過ごすことが出来るよう落ち着いた療養環境に配慮した個室(有料)をご用意しています。

個室

【料金】1日:8,250円(税込)

【主な設備】

- トイレ
- テレビ(無料)
- 冷蔵庫
- 洗面台
- 収納タンス、椅子
- 入院セット無料(日常生活サービス費)



準個室

【料金】1日:1,650円(税込)

【主な設備】

- 冷蔵庫
- テレビ(無料)
- 仕切り棚、椅子
- 入院セット無料(日常生活サービス費)

※準個室とはプライバシーの確保に配慮し、4人部屋に間仕切り収納家具を設置したお部屋です。

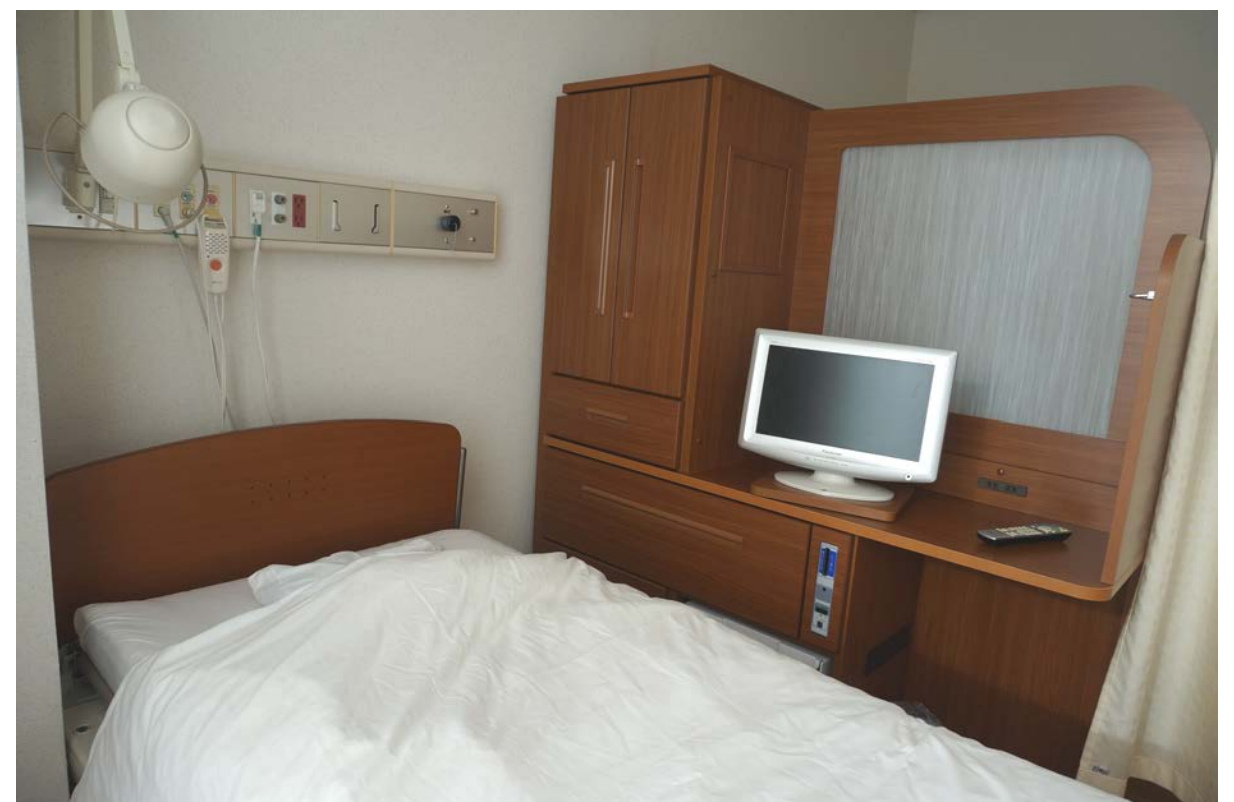

定員	部屋数	トイレ	冷蔵庫	テレビ	金額/日 (税込)
1人部屋	20部屋	●	●	●	8,250円
1人部屋	1部屋	×	●	●	6,050円
2人部屋	1部屋	×	●	●	3,850円
4人部屋 (準個室)	6部屋	×	●	●	1,650円
4人部屋	32部屋	×	×	△	0円

サービスについて

大部屋(差額なし)

【広さ】1名あたり8㎡以上あり

【主な設備】

- テレビ(有料)
- 冷蔵庫(病棟内共用)
- 洗面台(共用)
- 収納タンス(小)



Wi-Fiについて

入院患者さま向けにFree Wi-Fiを設置しています。
入院中は無料で利用いただけます。



入院セット内容(日常生活サービス費)1日:440円

フェイスタオル、バスタオル、洗体タオル
入浴時アメニティ(リンスインシャンプー、ボディーシャンプー)

*任意の申し込みとなります。

テレビカード

カード1枚:1,000円
視聴時間:9時間35分

洗濯について

- 各病棟に1カ所ずつ洗濯室(セルフ)がございます。
洗濯機:200円/回 乾燥機100円/30分
- 私物洗濯サービス(洗濯代行)
ネットのサイズ:50cm×60cm
550円/回

おむつについて

パッド型(大~小:44円~187円)、おむつ全て(一律:297円)
※持ち込みも可能

対面面会

- 日時:月曜日～土曜日(13:30～16:00)
- 時間枠:①13:30～13:55～③14:20～④14:45～⑤15:10～⑥15:35～
- 時間:15分程度
- 頻度:週1回まで(対面とオンライン面会の同週予約は出来ません)
- 人数:1家族2名まで(身内のみ)
- 予約方法:申し込みフォーム(右記QRコード)又は電話
- 予約日時:木曜日・金曜日(14:00～17:00)
- 予約番号:**048-953-9210**(予約専用ダイヤル)
- 結果連絡については、土曜日12:00までにSMSにてご連絡いたします。**



※予約の申し込みは、入院時に記入いただいた「個人情報の取り扱いに関する確認書兼同意書」に記載のある方に限定させていただきます。

※面会者は、問診票の記入や手指消毒、マスク等の感染対策のご協力をお願い致します。

オンライン面会

★日時や予約方法に関しては、上記の対面面会と同様です

- ご自宅と病室(患者さま本人)を繋ぎます。(複数個所から入室可)
(Zoomを使用します。通信機器及び通信環境はご自身で整えてください)
※複数個所から入室する場合は、予約の際に伝えてください。
※予約の際に、SMSの受信が出来る携帯の番号を伺います。

窓越しのリハビリ見学について

- 見学日時:土曜日(11:00～12:00)
- 見学時間:20分程度
- 見学可能人数:**1家族4名まで**
- 見学枠:①11:00～11:30(4家族) ②11:30～12:00(4家族)
※病棟からリハビリ室に移動する時間、患者さまの入れ替え時間も見学枠の時間に含みます。
- 予約日時:月曜日(14:00～17:00)*同週の土曜日分の予約を取ります。
- 予約番号:**048-953-9210**(予約専用ダイヤルのみで受付)
※予約の申し込みは、入院時に記入いただいた「個人情報の取り扱いに関する確認書兼同意書」に記載のある方に限定させていただきます。

見学予約をされた方は、**院内に入らず**、正面入り口(自動ドアの左側)の**インターホンを押してください**。職員が見学場所までご案内いたします。

※見学場所へ無断に立ち入らないようにしてください。

※オンライン面会の予約がある方は見学は出来ません。(面会か見学のどちらか)

※患者さまの状態や主治医の判断により見学できない場合がございます。

交通案内

車の場合

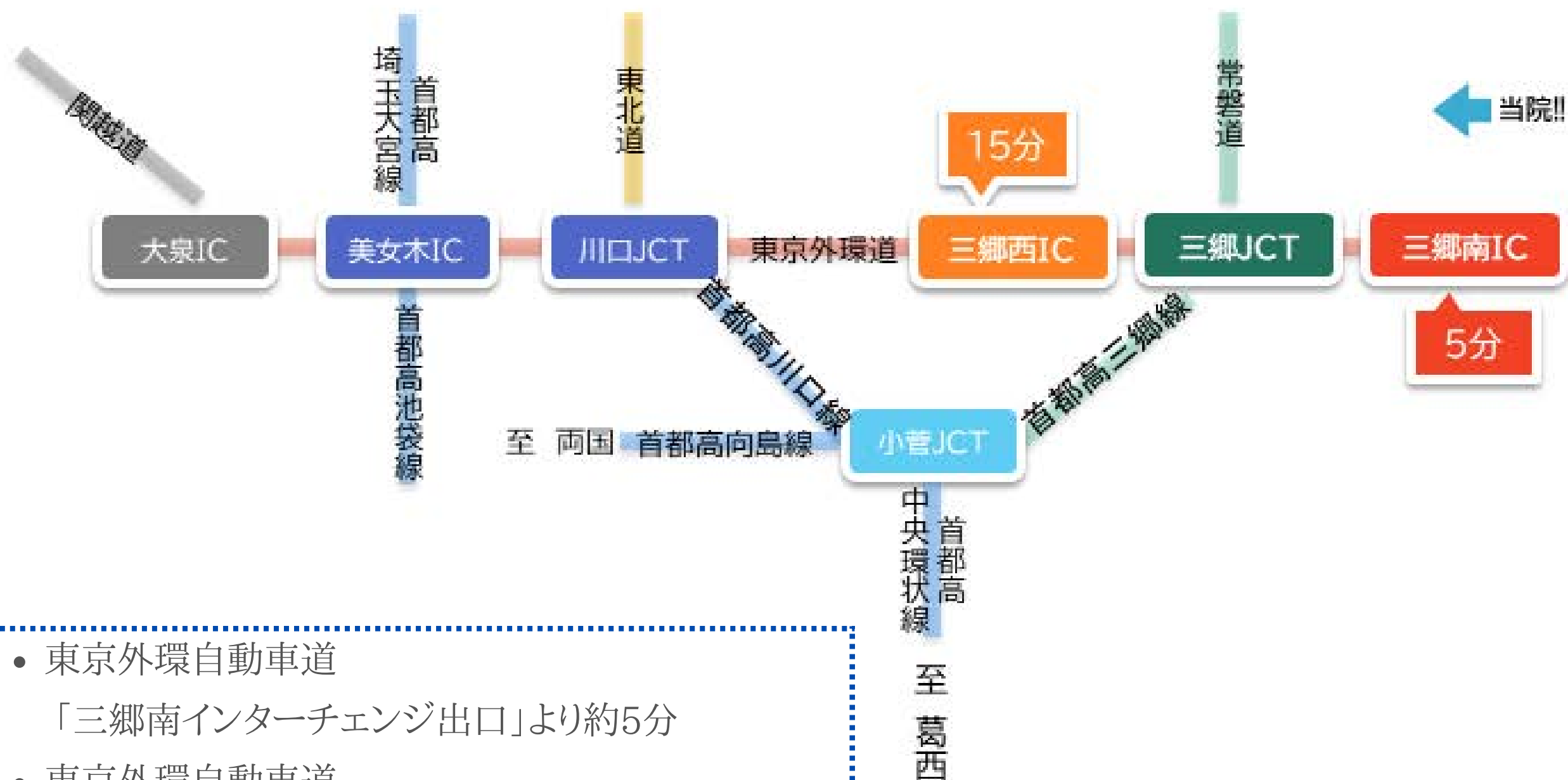

- 東京外環自動車道
「三郷南インターチェンジ出口」より約5分
- 東京外環自動車道
「外環三郷西インターチェンジ出口」より約15分
- 首都高6号三郷線、常磐自動車道
「三郷インターチェンジ出口(東)」より約10分

電車の場合



- つくばエクスプレス線「三郷中央駅」よりバス5分
- 武蔵野線「三郷駅」よりバス20分
- 千代田線「金町駅」よりバス20分
- 京成電鉄「京成金町駅」よりバス20分
- 常磐線「松戸駅」よりタクシー10分
- ★ 三郷駅・三郷中央駅・松戸駅より無料送迎バス有
東武バスのご案内
- 三郷駅・三郷中央駅から乗車する場合
「金52」金町行き⇒「新和仲橋」降車
「金54」金町行き⇒「リハビリ病院入口」降車
- 金町駅から乗車する場合
「金52」みさと団地行き⇒「新和仲橋」降車
「金」54新三郷行き⇒「リハビリ病院入口」降車

住所

〒341-0034

埼玉県三郷市新和5-207

埼玉みさと総合リハビリテーション病院 ☎048-953-1211(代)

無料送迎バス時刻表

各駅から病院行き

〒341-0034

埼玉県三郷市新和5-207

☎048-953-1211

三郷中央駅発	
月～金	土・日・祝
7:20	7:20
◎7:40	◎7:40
7:55	7:55
◎8:00	◎8:00
8:40	8:40
9:35	9:35
11:15	11:15
12:45 (火曜はマイクロバス)	12:45
13:20	13:20 土曜のみ(日・祝は無し)
13:55	-
14:35	-
16:20	16:20
17:50	17:50
18:05	-
18:25	18:25

三郷駅発	
月～金	土・日・祝
7:12	7:12
7:45	7:45
8:30	8:30
9:45	9:45
11:05	11:05
12:55 (火曜はマイクロバス)	12:55
13:30	13:30 土曜のみ(日・祝は無し)
14:05	-
14:45	-
16:30	16:30
18:00	18:00
18:15	-
18:35	18:35

松戸駅発
月～金・祝
10:30
12:20
14:30
17:15

★は、病院⇒三郷駅⇒三郷中央駅⇒病院

◎は、病院⇄三郷中央の往復 *三郷駅には行きません

緑字は、ハイエースでの運行となります。

病院から各駅行き

三郷中央駅発・三郷駅行き	
月～金	土・日・祝
◎7:30	◎7:30
◎7:50	◎7:50
8:15	8:15
9:30	9:30
★10:50	★10:50
12:40 (火曜はマイクロバス)	12:40
13:15	13:15 ※土曜のみ(日・祝を除く)
13:50	-
14:30	-
16:15	16:15
17:45	17:45
18:00	-
18:20	18:20
18:40	-
19:00	19:00
19:40	19:40
20:15	20:15

松戸駅発
月～金・祝
10:15
12:00
14:15
17:00



ハイエース
7人乗り

マイクロバス
28人乗り



送迎バス 乗降場所

停留所混雑時、停車が難しい場合がございます。
お手数ですが運転手へ手を挙げる等の合図をお願い致します。

三郷駅…三郷駅南口ロータリー「New Days」付近
三郷中央駅…改札出て右側「三郷中央駅交番」付近
松戸駅…松戸駅西口「吉野家」付近

入院される患者さま及び ご家族の皆さま



転院される際にご用意いただくもの

- ◆ 印鑑（ご本人・保証人の方）
- ◆ 健康保険証・介護保険証・国民健康保険受給者証
- ◆ 入院保証金（社会保険・国民健康保険の方 50,000円
（労災・自費の方 100,000円）

*保証金は退院時に精算いたします。

転院時の書類・お薬について

- ◆ 入院していた病院からの書類・お薬は当院受付に渡してください。
診療情報提供書、看護サマリー、リハビリサマリー、退院証明書
お薬手帳、（入院中に飲んでいた（使っていた））お薬 等
※中止となっているお薬は返却いたします。廃棄のご希望があればお声がけください
- ◆ 持参薬が終わり次第、当院で取り扱っているお薬に変更させていただきます。
（ジェネリックを使用しているため、銘柄や成分のご希望に添えない場合があります）
- ◆ かかりつけ医等への受診による追加の持ち込みは、
原則お断りしています。

病棟の生活に必要な物

- ◆ パジャマ4～5着 ◆ 靴下4～5足
- ◆ 運動靴またはリハビリシューズ
- ◆ 日常着（リハビリをする際の動きやすい服）
- ◆ 下着4～5組（必要時） ◆ ティッシュボックス
- ◆ マスク ◆ 爪切り ◆ くしまたはブラシ
- ◆ 洗面用具（歯ブラシ・歯磨き粉・プラスチック製のコップ）
- ◆ ビニール袋（大）*洗濯物などを保管する際に使用



⚠️ 必要時に用意していただくもの

- ◇ 吸い込み ◆ 入れ歯用洗浄剤
- ◇ 電気カミソリ



★ 日常生活サービスを申し込みされない方は下記をお持ちください。

- ◇ フェイスタオル5～6枚 ◆ バスタオル4枚程度
- ◇ 洗体タオル ◆ リンスインシャンプー ◆ ボディシャンプー

*全ての持ち物に名前の記入をお願いします。

1カ月にかかる入院費の参考

❖ 70歳以上の方（日常生活サービス費込み）

限度額適応認定証適応の場合	適応から3ヶ月間	適応から4カ月目以降
3割負担 区分：現役Ⅲ	約32万円	約20万円
3割負担 区分：現役Ⅱ	約24万円	約15万円
割負担 区分：現役Ⅰ	約15万円	約10万円
1割・2割負担	約12万円	約10万円
低所得者Ⅰ	約4万円	
低所得者Ⅱ	約6万円	

❖ 70歳未満の方（日常生活サービス費込み）

限度額適用認定証適応の場合	適応から3か月間	適応から4カ月目以降
限度額認定なし	約45万円	
区分：ア	約32万円	約20万円
区分：イ	約24万円	約15万円
区分：ウ	約15万円	約10万円
区分：エ	約12万円	約10万円
区分：オ	約7万円	約6万円



- ◆ おむつ代：パッド型（小～大：44円～187円）、おむつ（一律：297円）
- ◆ 日常生活サービス費（タオル類・入浴時アメニティー）440円/日
- ◆ 私物洗濯サービス費（1ネット50cm×60cm：550円/回）

無料送迎サービス



- ◆ 介護タクシーの空きがなかった
- ◆ 車の運転が出来ない
- ◆ 寝たままの移動が出来ない
- ◆ 車椅子のまま車に乗れない
- ◆ 当院までの道のりが分からない
- ◆ 介護タクシーの料金が安い

ご入院中の病院から当院までの転院時にお迎えいたします。
独歩、車椅子、リクライニング式車椅子、ストレッチャーの対応が可能です。

1日の流れ

06:00

起床

自分の顔を洗える方には乾きタオルを
自分で顔を洗えない方にはホットタオルをお渡しします。



08:00

更衣・朝食

寝衣からリハビリしやすい服装に着替えます。
離床し、デイルームに集まって食事を摂ります。



08:45

ラジオ体操

リハビリ前の準備運動をします。



08:50

リハビリ開始

1日、1時間～最大3時間のリハビリを行います。
専門スタッフが密度の濃いリハビリが特徴です。



12:00

昼食

食事介助が必要な患者さまには、看護師や言語聴覚士も
介入し、嚥下の観察を行います。
歯科医・歯科衛生士も在籍しているため患者さまの状態に
合わせた口腔ケアを行っています。
入院中も季節を感じられるよう、行事食を用意しています。



13:00

午後のリハビリ

リハビリの空き時間には、病棟リハビリとして看護師や介護福祉士と一緒に病棟や階段にて歩行練習も行います。



18:00

夕食

デイルームに集まって皆さん一緒に食事を摂ります。歯科衛生士も介入し、患者さまの状態に合わせた口腔ケアを行っています。



20:00

更衣・自分時間

日中の服から寝衣に着替えます。
リハビリ担当から出ている課題を行ったり読書などゆっくり過ごしていただいています。

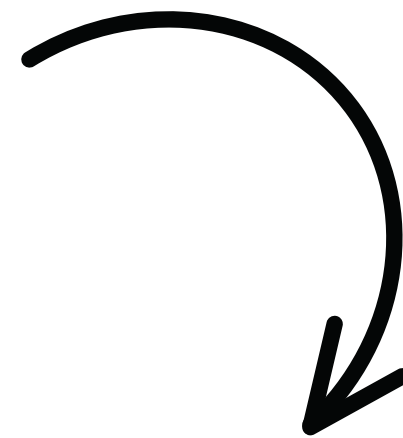

21:00 消灯

お風呂について

患者さまの状態に合わせた3種類のお風呂があり、週2、3回入ります。

- ・機械浴：横になったまま入浴が出来ます。
- ・一般浴：家庭のお風呂に近く、介助や見守りの下、入浴します。
- ・普通浴：家庭の同じお風呂で見守りで入浴できる方が使用します。

家族支援

患者さま・ご家族に在宅退院前の家族指導があります。
オムツ交換・食事介助・歩行介助などの行い方をお伝えします。

お薬相談

薬剤師が、薬効や副作用・服薬の必要性等を指導します。

栄養相談

管理栄養士が、在宅に退院する患者さまに、食事のカロリーや調理法、形態・減塩などの指導を行います。

お食事について

❖ 人気の焼き立てパン！

月に4回昼食に焼き立てパンを提供しています。

中でも毎月1回は、月替わりの惣菜パンを提供しており、ロールパンやクロワッサンを提供しています。

焼き立てパンを提供することで、ふんわりした食感を楽しんで頂けます。

クロワッサン発酵前



クロワッサン完成

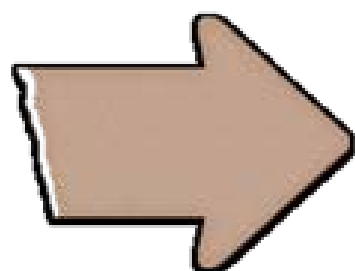

❖ 昼のセレクトメニュー

常食の患者さまに限りますが、昼食と夕食にセレクトメニューを実施しています。



A. きのこハンバーグ



B. 鮭茶漬け (提供時)



喫食時の盛り付け



A. 豚肉の生姜焼き



B. かにとエビのクリーム煮



ハンバーグのトマトチーズ煮込み



タコライス

❖ カルシウム剤を配合、栄養摂取アップ

ご飯にカルシウム剤を配合して炊飯することによって、日々の栄養摂取アップを狙っています。

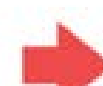

❖ 月2回の行事食・ご当地食！

年間を通して、お正月ひな祭り、クリスマスなど行事や季節に合わせた食事を提供しています。配膳の際、行事食カードを添えるなどの工夫を凝らし、入院中であっても季節を感じ、入院生活に楽しみを持っていただけるよう努めています。

❖ 2023年度 行事食 予定

- | | |
|----------|-------------------|
| 4月 お花見 | 10月 秋の味覚、ハロウィン |
| 5月 こどもの日 | 11月 埼玉県民の日、勤労感謝の日 |
| 6月 入梅 | 12月 クリスマス、年越し |
| 7月 七夕 | 1月 正月、冬の味覚 |
| 8月 夏祭り | 2月 節分、バレンタイン |
| 9月 敬老の日 | 3月 ひなまつり、春分の日 |



★春メニュー★

- ☆たけのご飯
- ☆白身魚の和風あんかけ
- ☆卵豆腐（えび・枝豆のせ）
- ☆紅菊
- ☆すまし汁（てまりふ）



★七夕★

- ☆ちらし寿司
- ☆鶏肉の照り焼き
- ☆すまし汁(豆腐・三つ葉)
- ☆女雛まんじゅう



★ご当地メニュー★

- ☆照り焼きチキンピザ
- ☆ロールキャベツトマトソース
- ☆焼き野菜サラダ
- ☆コンソメスープ
- ☆アイス

❖ 食事形態の違いについて（きざみ～ペーストの工程など）

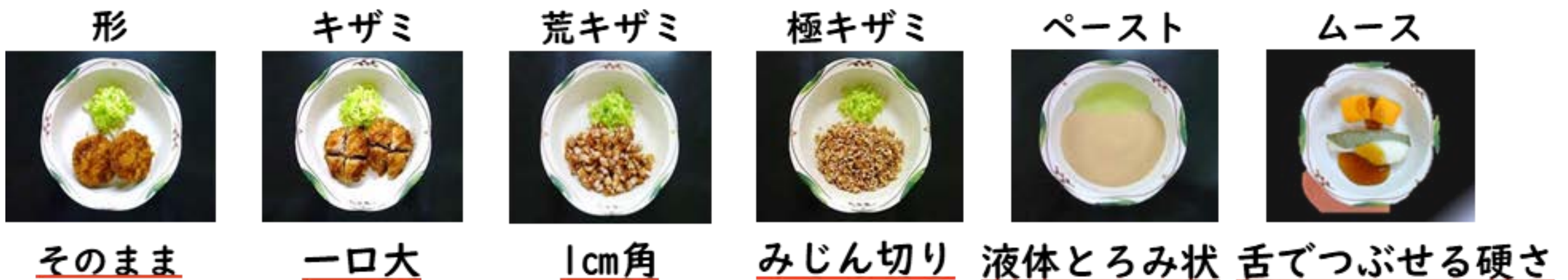

ペースト食は、基本食材をミキサーにかけてふるいにかけてから、とろみ剤を混ぜています。但し、蛋白源に関しては展開の際に、だし汁を使用する為、食材の美味しさが軽減してしまうという問題点から、酵素で食材の繊維を分解し、ペースト食でも提供できる形状に展開しています。

これにより風味や旨味がしっかり残り、美味しさがアップしました。

❖ 入院中・退院時の栄養指導について

医師の指示の基、下記のような各病態・原因疾患についてのポイントで栄養指導を行っています。重症化および再発予防といった面を含めて、患者さまやご家族を対象に行っています。また、退院後の生活に合わせた指導も行っております。

・病態について

下記以外の病態の食事指導の依頼があった場合にも相談の上、対応します。

例) とろみ食、極キザミ食などの形態、一般食で肥満や食べすぎに関する事など

- ★特別治療食
- ☆糖尿病食
- ☆減塩食
- ☆肝臓病食
- ☆腎臓病食
- ☆痛風食
- ☆脂質異常症
- ☆貧血食
- ☆潰瘍食
- ☆膵臓食
- ☆胆のう食
- ☆摂食嚥下食
- ☆肥満食
- ★その他、必要に応じて適宜指導させていただきます。

復職支援について

当院では患者様が当院を退院後に「仕事をしたい」と思ったときに復職・再就職を目指すためのお手伝いをさせていただきます。

どのような流れで就労に向かって行動すればよいのか、どのようなサービスを使うことができるのかなどの支援を行います。

❖ 就労の基本条件

- ①：医学的に安定していること
- ②：生活が安定していること
- ③：通勤が出来ること
- ④：体力があること
- ⑤：就職する意欲があること
- ⑥：仕事（業務遂行）が出来ること
- ⑦：人間関係が適切に作れること

安全・安心して就労するためには、体調管理が適切に行えることや、安定した社会生活を送れること、通勤ができる移動手段が確立できていることなども重要になってきます。

❖ 就労に向けた在宅でのリハビリの例

生活リズムを作る

- ❖ 就寝と起床時間の設定
- ❖ 自宅での役割を決める

社会的接触を多くする

- ❖ 友人と遊ぶ
- ❖ 人ごみの中に出かける

家事をする

- ❖ 掃除、洗濯等の日課を作る

身体的体力を向上させる

- ❖ 散歩する
- ❖ 階段を上がる

脳機能を使う

- ❖ 新聞、雑誌を読む、ニュースを見る・聴く
- ❖ テレビの連続ドラマを見る、テレビゲームをする

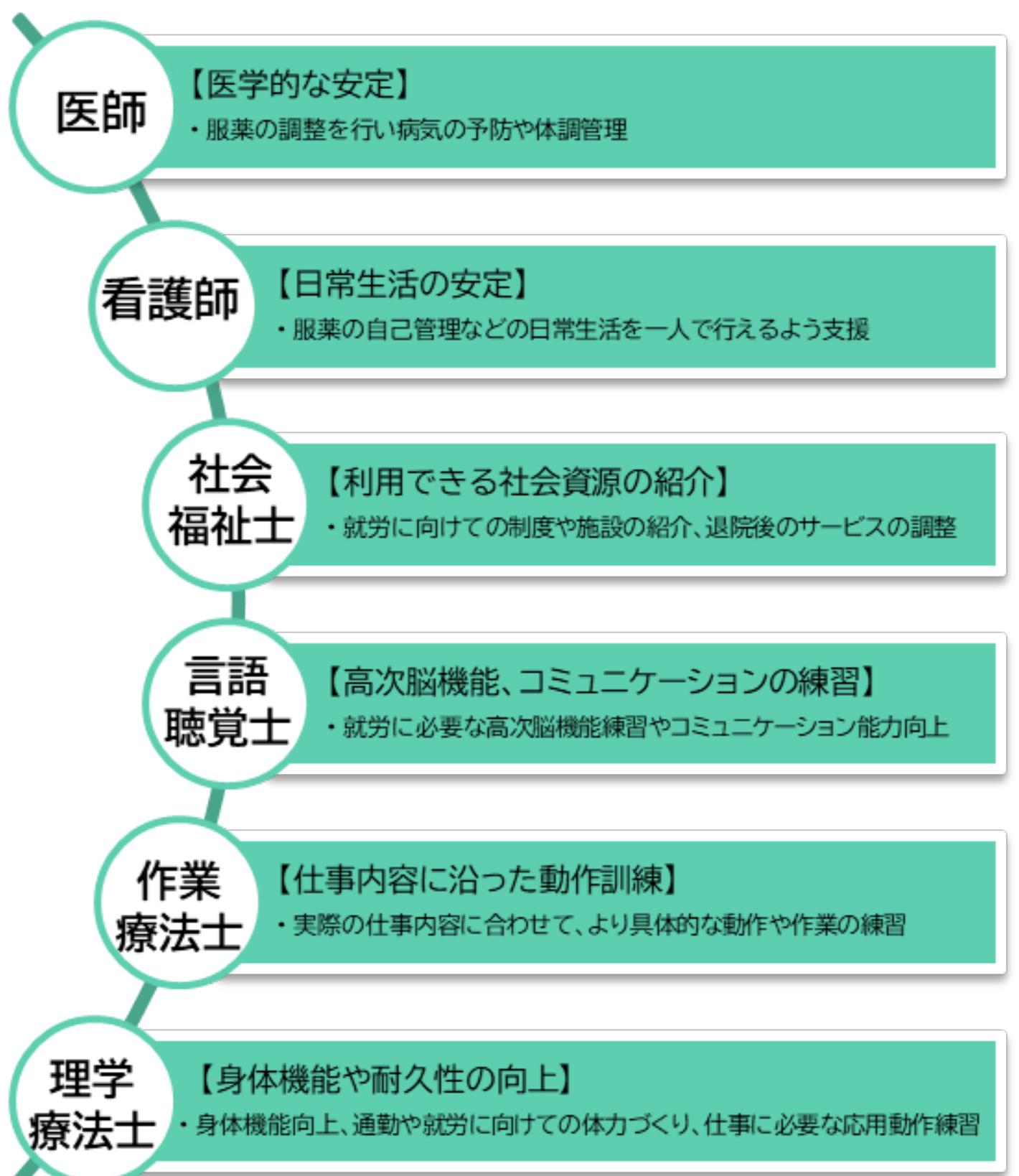

※就労に向けた在宅でのリハビリや自主トレーニングなど、リハビリの中で個別的に提案させていただきます。

自動車運転評価について

①主治医や担当のリハビリスタッフへの相談

◆ご本人、ご家族の自動車運転に対する意向を伺い、主治医との相談を行います。

②リハビリプログラム内での諸検査

◆運転に必要な身体能力を模擬的な動作を通じて確認していきます。

◆運転に必要な認知・予測・判断の能力（高次脳機能）は、諸検査やドライビングシミュレーターを使用しての検査で確認をします。

③評価結果や今後の方針についての説明

◆主治医へ検査結果を報告し、主治医からご本人、ご家族への説明を行います。

--- 退院後の流れ ---

当院評価後は運転免許センターでの適正相談を行ってください。

*患者様の状態によってご希望に添えない場合がございます。

*必要に応じて診断書等は発行できますが別途料金がかかります。



IMS(イムス)グループ 医療法人 三愛会

埼玉みさと総合リハビリテーション病院

〒341-0034 埼玉県三郷市新和5-207

TEL 048-953-1211 (代表) FAX 048-952-0127

URL <https://saitama-misato-reha.com/>

